

教育・保育理念

輪と誠、信頼と尊敬は幼児教育・保育の源泉



教育・保育方針

モンテッソリー教育を正しく取り入れ
一人ひとりの個性を十分に生かし、
子ども自ら育つ力を援助していく

個々の子どもの可能性を伸ばし、
心身ともに健やかで個性豊かな子どもを育てる。

持続可能な社会を目指すSDG'sを意識し、
「地球を守る」考え方を育む。

- 健康な子ども
全身を使って熱中して遊び、年でもよく食べる丈夫な子
- 思いやりのある子ども
思いやりや優しい気持ちをもって、友達と遊べる子
- 自分で考えて行動する子ども
自分でできることを見つけ出し、進んで取り組む子
- 感動し驚き疑問を持つ子ども
様々な体験を到して、感性豊かに育つ
- あいさつができる子ども
礼儀のあるマナーを身につける

社会福祉法人春日福祉会
認定こども園

春日幼児園

〒857-0011
長崎県佐世保市春日町15-46
Tel : 0956-22-2015
Fax : 0956-22-3077
E mail : otoiwase@kasuga-youjien.jp



社会福祉法人春日福祉会
認定こども園

春日幼児園



当園のごあんない

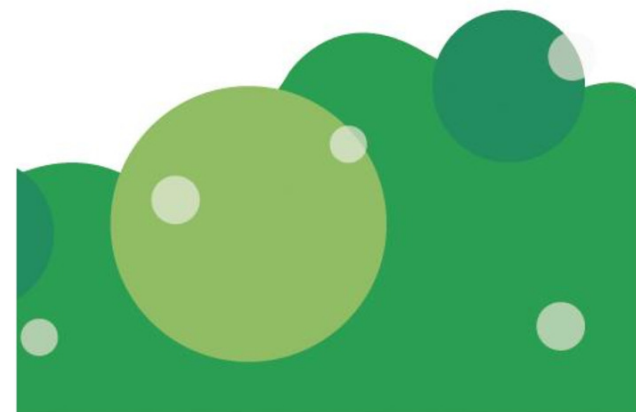



春日幼稚園は、大きな一つの家族です。

国道沿いで交通の便がよく、山の斜面を使った広い園庭が特徴。
初代園長が、子どもの足腰を鍛えるために、子どもの歩幅に合わせた階段を作り、現在も残っています。



クラス

利用定員・・・120名
(2～3号 115名 1号 5名)
受入れ月齢・・・生後2か月から

沿革

S21. 5. 5 旧佐世保村役場跡を借用して保育園開始。

子どもを預かる場だけではなく、幼児が楽しく過ごせる子ども中心の園にしたいという願いから、保育園ではなく「幼稚園(ようじえん)」と命名。

S23. 6.30 児童福祉法の保育施設としての認可を受ける。
S48. 2. 7 社会福祉法人認可
S59. 4 モンテッソリー教育導入
H 1. 4月より 京都モンテッソリー教師養成コース実習園に指定。
H24.12 現園舎完成
R7.4.1より 保育所型認定こども園 認定。
敷地 1,722.03㎡
保育棟(鉄筋コンクリート3階建) 971.10㎡
遊戯棟(鉄骨造2階建) 278.19㎡



職員

園長	1
主幹教諭	1
副主幹教諭	1
保育士	22
栄養士	2
調理員	2
看護師	1

特別事業

缶園庭開放 (平日 9:30～11:00 / 15:30～16:30)

地域に開かれた子育て支援を行っています。

未就園児親子体験 『幼児園であ・そ・ほ!!』

毎月1回、未就園児のお子様と保護者の方を対象に、交流活動をしています。

一時預かり事業 (平日 9:00～16:00 要予約)

0～1歳 日額2,000円 2歳以上 日額1,500円
別途 給食200円、おやつ100円

障害児・発達促進保育

軽・中度の心身障害児や特別児童扶養手当対象児童など障害のある児童を専任の保育士が保育します。

世代間交流事業

園の行事への招待など、世代間の交流を深めます。

延長保育事業

午後7時まで時間を延長して保育します。
(19時以降の延長保育料、一人当たり500円)

その他

週1回、松浦(MR)鉄道、山の田駅を清掃。

アに缶、プルタブ、ペットボトルキャップ回収のリサイクル活動。

食育(給食)活動 (3～5歳児は副食費を徴収しています)

毎月19日は食育の日としてアレルギーフリーの日
栄養のバランスが取れやすい和食中心。

水曜…ご飯の日 木曜…麺の日 土曜…パンの日

おやつは、心のごもった安全な手作り。

主な年間行事

4月	新入児受け入れ	
5月	歓迎遠足	烏帽子岳 ◎¥バス代
6月	保育参観WEEK	各クラス ◎¥試食代
	健康診断 / 歯科健診	
7月	七夕会	遊戯室
	プール開き	
8月	プール教室(年長)	相浦総合プール
	お泊り保育(年長)	
10月	運動会	北地区公民館 ◎
11月	バザー	遊戯室 ◎
	音楽会	遊戯室
12月	お楽しみ会	遊戯室 ◎
	クリスマス会	遊戯室
	もちつき会	園庭&各クラス ◎
12/29～1/3	年末年始休み	
2月	節分会	
	保育参観	各クラス ◎
3月	お別れ遠足(年長のみ)	皿山公園 ◎
	(MR鉄道を利用し、窯元見学)	
	ひな祭り会	遊戯室
	卒園式	遊戯室 ◎

毎月1日お弁当の日

保護者参加 ◎
希望者のみ有料 ¥



年長児活動

- 音楽活動…火曜日
- 体育活動…木曜日
(イムラ体育教室)
- 絵画活動…金曜日
(松川絵画指導)
- 10月より午後活動

1日のスケジュール

2～3号認定		1号認定
7:00	開園 登園開始	
8:00	合同保育	預かり保育 8:00～9:00
8:30	各クラスにて活動	
9:00	室内・戸外自由活動	
10:30	給食準備(お当番活動)	
11:00	給食	
12:00	後片付け・歯磨き	
13:00	着替え・午睡	降園
14:45	起床・着替え	
15:00	おやつ・お集まり	預かり保育
16:00	自由活動 降園開始	13:00～18:00
18:00	合同保育	
19:00	閉園	
1号認定預かり保育		
保育料	1時間100円	
長期休業	7/21～8/31	
	12/26～1/10	3/26～

